Northern Ontario Winter Roads Map

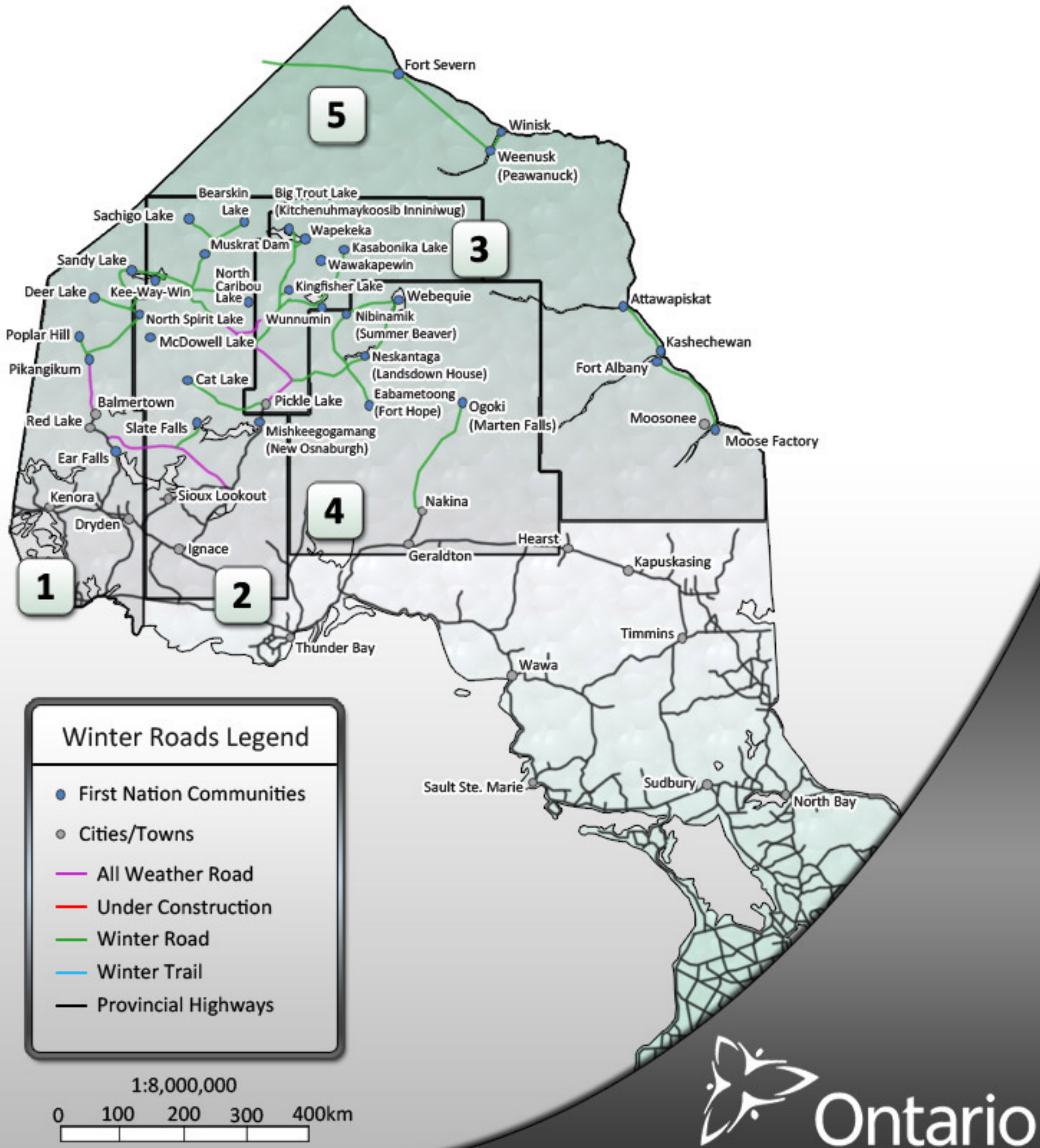

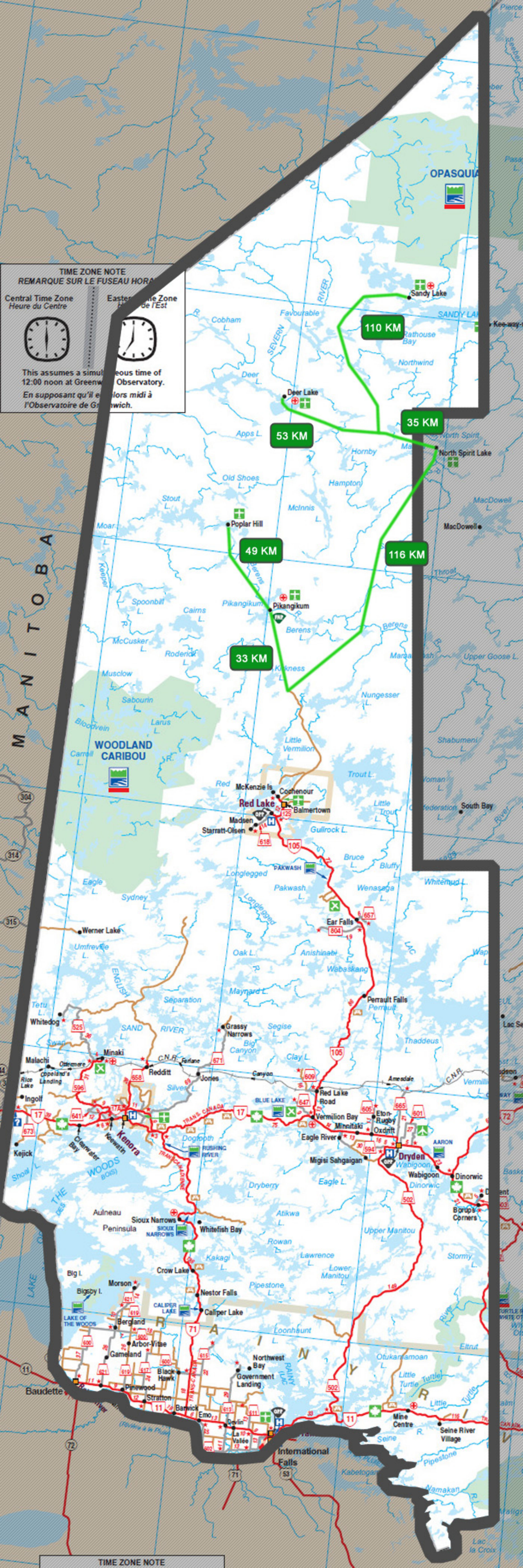
TIME ZONE NOTE
REMARQUE SUR LE FUSEAU HORA
Central Time Zone
Heure du Centre
Easter ne Zone
H de l'Est
This assumes a simul eous time of 12:00 noon at Greenw Observatory.
En supposant qu'il e lors midi à l'Observatoire de Gr nwich.
OPASQUIA
110 KM
35 KM
53 KM
49 KM
116 KM
33 KM
Sandy Lake
Deer Lake
North Spirit Lake
Poplar Hill
MacDowell
Pikangikum
WOODLAND CARIBOU
Red Lake
McKenzie Is
Cochenour
Balmertown
Madsen
Starratt-Olsen
PAKWASH
Ear Falls
Werner Lake
Perrault Falls
Whitedog
Grassy Narrows
Minaki
Malachi
Ottermere
Copeland's Landing
Rice Lake
Redditt
Jones
Ingolf
Kejick
Clearwater Bay
Keewatin
Kenora
BLUE LAKE
Red Lake Road
Vermilion Bay
Minnitaki
Eton-Rugby
Oxdrift
Eagle River
Amesdale
Dryden
AARON
Wabigoon
Dinorwic
Borups Corners
Migisi Sahgaigan
RUSHING RIVER
Sioux Narrows
SIOUX NARROWS
Whitefish Bay
Crow Lake
Nestor Falls
Morson
Bigsby I.
LAKE OF THE WOODS
CALIPER LAKE
Caliper Lake
Bergland
Arbor-Vitae
Gameland
Black Hawk
Pinewood
Stratton
Baudette
Barwick
Emo
Devlin
La Vallée
Northwest Bay
Government Landing
International Falls
Mine Centre
Seine River Village
South Bay
Aulneau Peninsula
WOODS
THE BOIS
RAINY
TRANS-CANADA
TIME ZONE NOTE

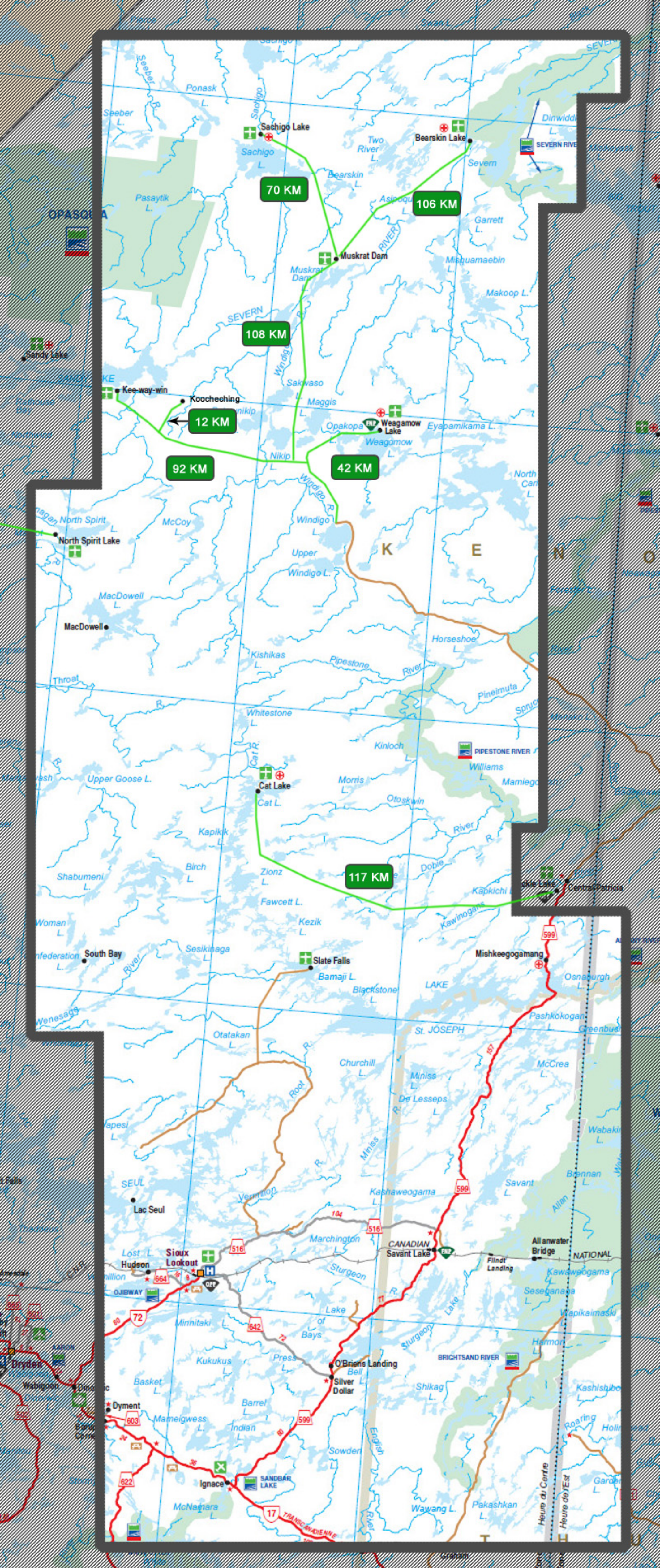
Sachigo Lake
Bearskin Lake
Muskrat Dam
Kee-way-win
Koocheching
Weagamow Lake
North Spirit Lake
MacDowell
South Bay
Slate Falls
Cat Lake
Lac Seul
Sioux Lookout
Hudson
Savant Lake
Mishkeegogamang
Allanwater Bridge
Flindt Landing
O'Briens Landing
Silver Dollar
Dyment
Ignace
Dryden
Wabigoon
Sandy Lake
Pikangikum
Central Patricia
70 KM
106 KM
108 KM
12 KM
92 KM
42 KM
117 KM
SEVERN
SEVERN RIVER
PIPESTONE RIVER
SANDBAR LAKE
OJIBWAY
CANADIAN NATIONAL
BRIGHTSAND RIVER
TRANSCANADIENNE
Ponask L.
Sachigo L.
Bearskin L.
Two River L.
Severn L.
Pasaytik L.
Asinoquin L.
Garrett L.
Muskrat Dam L.
Misquamaebin L.
Makoop L.
Windigo R.
Sakwaso L.
Maggis L.
Opakopa L.
Weagamow L.
Eyapamikama L.
Nikip L.
North Spirit L.
McCoy L.
Windigo L.
Upper Windigo L.
MacDowell L.
Horseshoe L.
Kishikas L.
Pipestone River
Pineimuta
Whitestone L.
Kinloch L.
Williams L.
Upper Goose L.
Morris L.
Cat L.
Otoskwin
Kapikik L.
Birch L.
Zionz L.
Dobie
Shabumeni L.
Fawcett L.
Kapikichi L.
Kawinogans
Woman L.
Kezik L.
Sesikinaga L.
Bamaji L.
Blackstone L.
Osnaburgh L.
Pashkokogan L.
Otatakan L.
Churchill L.
Miniss L.
De Lesseps L.
McCrea L.
Wabakimi L.
Root R.
Vermilion R.
Kashaweogama L.
Savant L.
Brennan L.
Allen R.
Marchington L.
Sturgeon R.
Lake of Bays
Minnitaki L.
Kukukus L.
Press L.
Bell L.
Shikag L.
Harmon L.
Basket L.
Barrel L.
Mameigwess L.
Indian L.
Sowden L.
English R.
Wawang L.
Pakashkan L.
Heure du Centre
Heure de l'Est
Graham
Lost L.
Seeber L.
Seeber R.
Sachigo R.
Two River L.
Bearskin L.
Asinoquin L.
Garrett L.
Misquamaebin L.
Makoop L.
Windigo R.
Sakwaso L.
Maggis L.
Opakopa L.
Weagamow L.
Eyapamikama L.
Nikip L.
North Spirit L.
McCoy L.
Windigo L.
Upper Windigo L.
MacDowell L.
Horseshoe L.
Kishikas L.
Pipestone River
Pineimuta
Whitestone L.
Kinloch L.
Williams L.
Upper Goose L.
Morris L.
Cat L.
Otoskwin
Kapikik L.
Birch L.
Zionz L.
Dobie
Shabumeni L.
Fawcett L.
Kapikichi L.
Kawinogans
Woman L.
Kezik L.
Sesikinaga L.
Bamaji L.
Blackstone L.
Osnaburgh L.
Pashkokogan L.
Otatakan L.
Churchill L.
Miniss L.
De Lesseps L.
McCrea L.
Wabakimi L.
Root R.
Vermilion R.
Kashaweogama L.
Savant L.
Brennan L.
Allen R.
Marchington L.
Sturgeon R.
Lake of Bays
Minnitaki L.
Kukukus L.
Press L.
Bell L.
Shikag L.
Harmon L.
Basket L.
Barrel L.
Mameigwess L.
Indian L.
Sowden L.
English R.
Wawang L.
Pakashkan L.
Heure du Centre
Heure de l'Est
Graham
Lost L.
Seeber L.
Seeber R.
Sachigo R.
Two River L.
Bearskin L.
Asinoquin L.
Garrett L.
Misquamaebin L.
Makoop L.
Windigo R.
Sakwaso L.
Maggis L.
Opakopa L.
Weagamow L.
Eyapamikama L.
Nikip L.
North Spirit L.
McCoy L.
Windigo L.
Upper Windigo L.
MacDowell L.
Horseshoe L.
Kishikas L.
Pipestone River
Pineimuta
Whitestone L.
Kinloch L.
Williams L.
Upper Goose L.
Morris L.
Cat L.
Otoskwin
Kapikik L.
Birch L.
Zionz L.
Dobie
Shabumeni L.
Fawcett L.
Kapikichi L.
Kawinogans
Woman L.
Kezik L.
Sesikinaga L.
Bamaji L.
Blackstone L.
Osnaburgh L.
Pashkokogan L.
Otatakan L.
Churchill L.
Miniss L.
De Lesseps L.
McCrea L.
Wabakimi L.
Root R.
Vermilion R.
Kashaweogama L.
Savant L.
Brennan L.
Allen R.
Marchington L.
Sturgeon R.
Lake of Bays
Minnitaki L.
Kukukus L.
Press L.
Bell L.
Shikag L.
Harmon L.
Basket L.
Barrel L.
Mameigwess L.
Indian L.
Sowden L.
English R.
Wawang L.
Pakashkan L.
Heure du Centre
Heure de l'Est
Graham

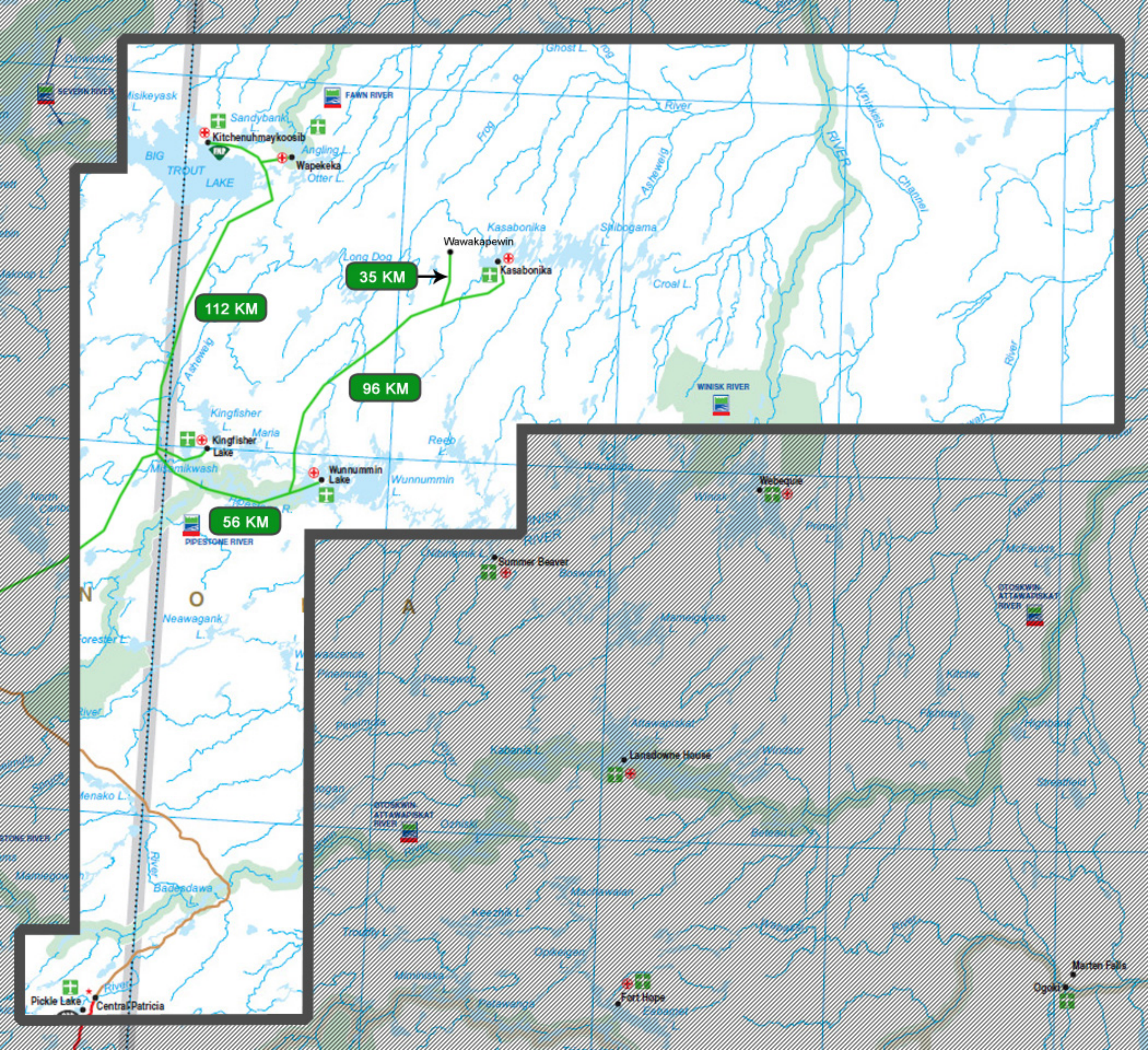

SEVERN RIVER
FAWN RIVER
Misikeyask L.
Sandybank L.
Kitchenuhmaykoosib
Angling L.
Wapekeka
Otter L.
BIG TROUT LAKE
Ghost L.
Frog R.
River
Winiskisis
RIVER
Channel
Asheweig
Kasabonika
Shibogama L.
Wawakapewin
Kasabonika
Long Dog
35 KM
112 KM
Croal L.
96 KM
WINISK RIVER
Kingfisher L.
Maria L.
Kingfisher Lake
Reeb L.
Wunnummin Lake
Wunnummin L.
56 KM
PIPESTONE RIVER
Webequie
Winisk L.
Summer Beaver
Bosworth L.
Neawagank L.
Forester L.
Mameigwess L.
OTOSKWIN ATTAWAPISKAT RIVER
Kitchie L.
Fishtrap L.
Highbank L.
Attawapiskat L.
Kabania L.
Lansdowne House
Windsor L.
Streatfield L.
Menako L.
Ozhiski L.
Badesdawa L.
Keezhik L.
Troutfly L.
Opikeigan L.
Fort Hope
Marten Falls
Ogoki
Pickle Lake
Central Patricia

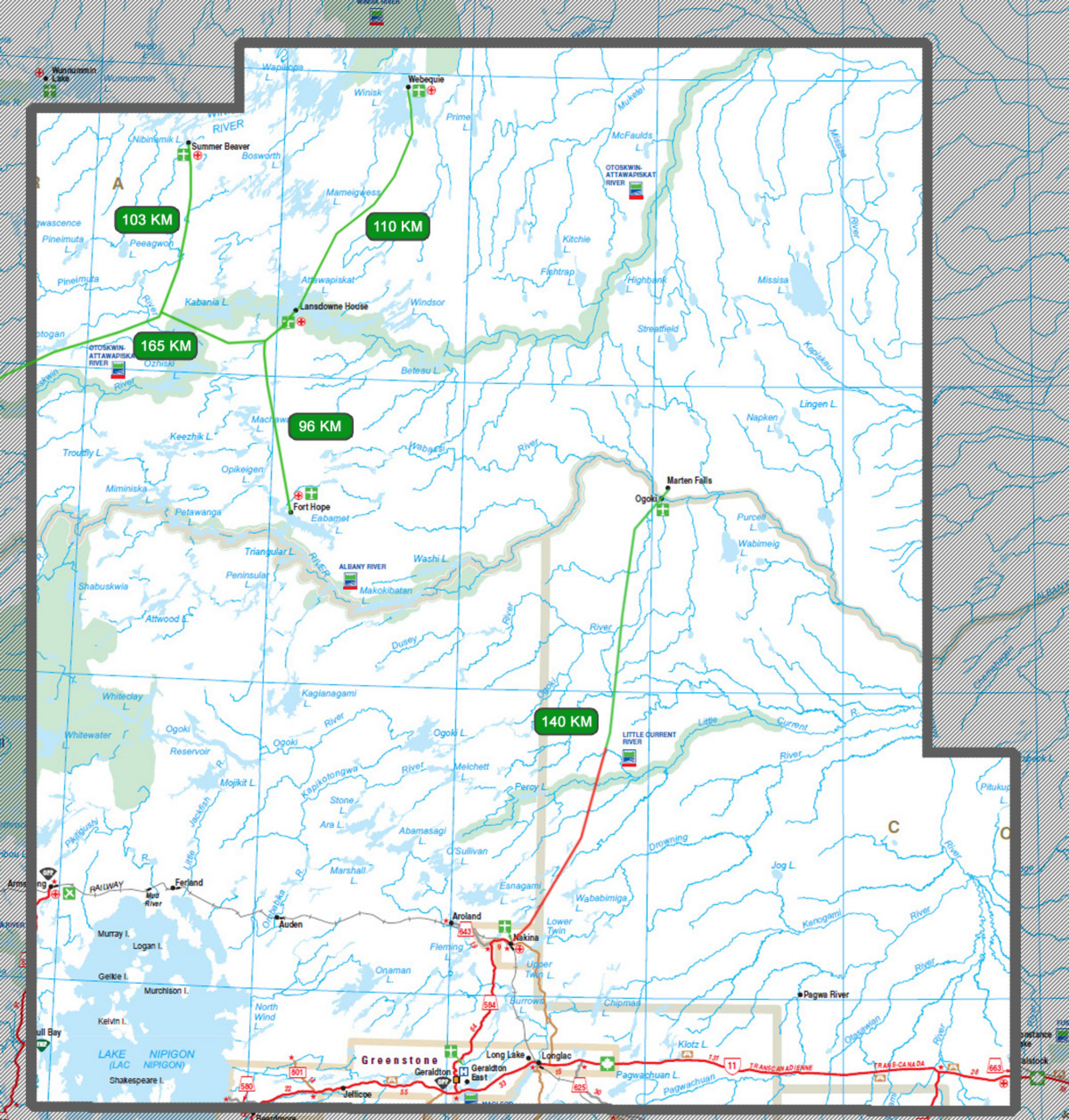
103 KM
110 KM
165 KM
96 KM
140 KM
Summer Beaver
Webequie
Lansdowne House
Fort Hope
Marten Falls
Ogoki
Aroland
Nakina
Ferland
Auden
Pagwa River
Long Lake
Longlac
Geraldton
Geraldton East
Greenstone
Jellicoe
Wunnummin Lake
OTOSKWIN-ATTAWAPISKAT RIVER
ALBANY RIVER
LITTLE CURRENT RIVER
LAKE NIPIGON (LAC NIPIGON)
RAILWAY
TRANSCANADIENNE
TRANS-CANADA
Winisk L.
Prime L.
Mukelei
McFaulds L.
Kitchie L.
Fishtrap L.
Highbank L.
Mississa L.
Streatfield L.
Kapiskau
Mameigwess L.
Attawapiskat L.
Windsor L.
Kabania L.
Beteau L.
Lingen L.
Napken L.
Keezhik L.
Troutfly L.
Opikeigen L.
Miministiqua L.
Petawanga L.
Eabamet L.
Triangular L.
Peninsular L.
Washi L.
Makokibatan L.
Shabuskwia L.
Attwood L.
Dusey
Purcell L.
Wabimeig L.
Kagianagami L.
Whiteclay L.
Whitewater L.
Ogoki Reservoir
Ogoki L.
Melchett L.
Percy L.
Mojikit L.
Kapikotongwa
Stone L.
Ara L.
Abamasagi L.
O'Sullivan L.
Marshall L.
Esnagami L.
Wabebimiga L.
Lower Twin L.
Upper Twin L.
Fleming L.
Onaman L.
Burrows L.
Chipmaa L.
North Wind L.
Drowning
Jog L.
Kenogami
Klotz L.
Pagwachuan L.
Pagwachuan
Otasawian
Murray I.
Logan I.
Gellie I.
Murchison I.
Kelvin I.
Shakespeare I.
Pikitigushi
Jackfish
Mud River
Onibabika
Pitukupa L.

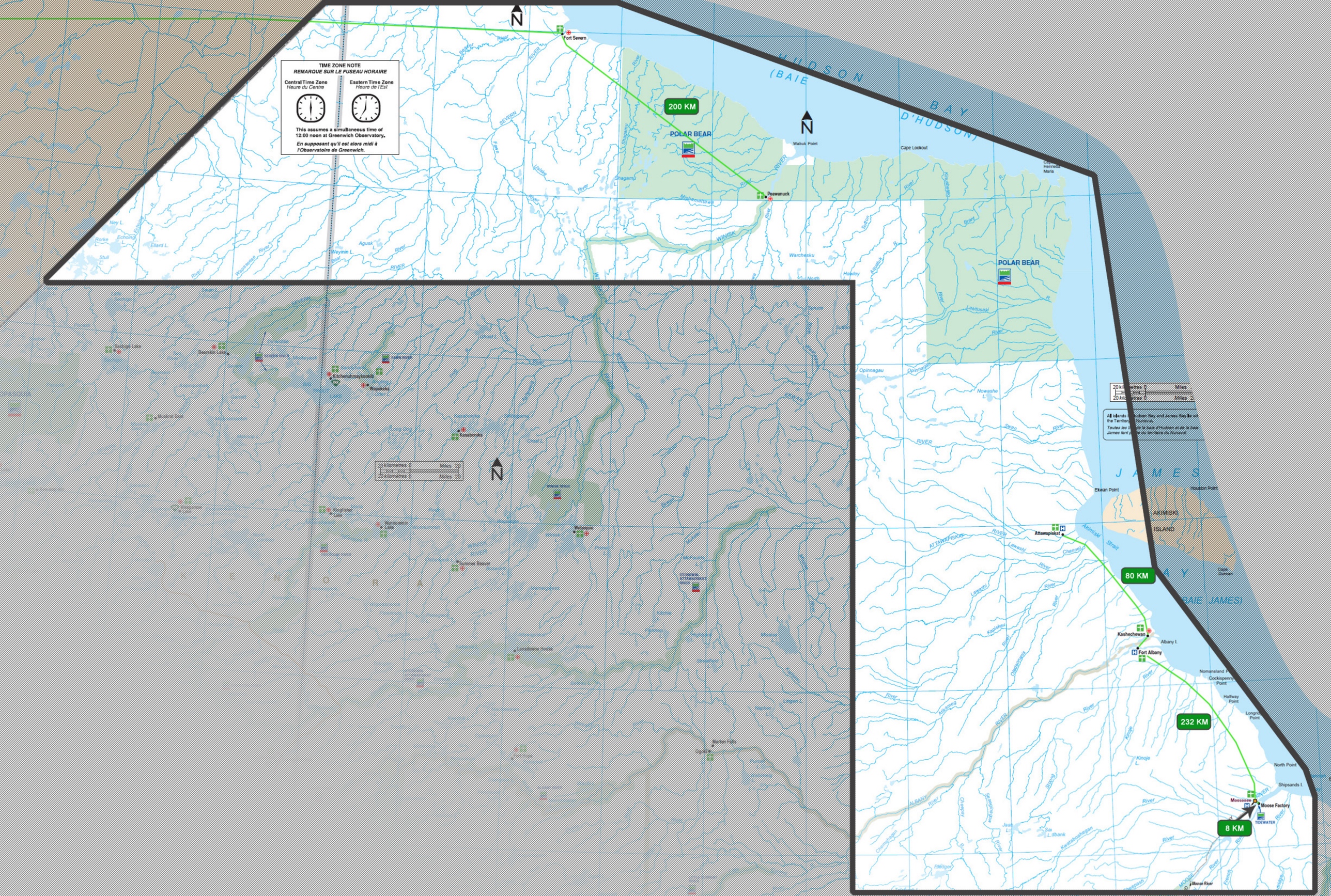

TIME ZONE NOTE
REMARQUE SUR LE FUSEAU HORAIRE
Central Time Zone
Heure du Centre
Eastern Time Zone
Heure de l'Est
This assumes a simultaneous time of 12:00 noon at Greenwich Observatory.
En supposant qu'il est alors midi à l'Observatoire de Greenwich.
200 KM
POLAR BEAR
Fort Severn
Peawanuck
Wabuk Point
Cape Lookout
HUDSON BAY
(BAIE D'HUDSON)
POLAR BEAR
Kitchenuhmaykoosib
Wapekeka
Kasabonika
Webequie
Summer Beaver
Lansdowne House
Marten Falls
Ogoki
Attawapiskat
Kashechewan
Fort Albany
Albany I.
Moosonee
Moose Factory
TIDEWATER
80 KM
232 KM
8 KM
Ekwan Point
Houston Point
AKIMISKI ISLAND
Akimiski Strait
Cape Duncan
North Point
Shipsands I.
Nomansland Point
Cockispenny Point
Halfway Point
Longridge Point
Moose River
Opinnagau L.
Nowashe L.
Swan River
Kinoje L.
Kapiskau River
Lawashi River
Atikameg River
Albany River
Kwataboahegan River
Pledger
Cheepay
Sesegingaw
Stoong
Jaab L.
Sai L.
Chemahagan
Kinoje
Mishamattawa
Shagamu
Warchesku L.
Hawley L.
Opinnagau
Lakitusaki
Brant
Kinushesag
Sutton
Aquatuk
Shagamu
Usiska
Fawn
Beaver
Weyinin L.
Agusk L.
Ney L.
Rorke L.
Echoing L.
Ellard L.
Stull L.
Wapasesse River
Swan L.
Sachigo Lake
Bearskin Lake
Kingfisher Lake
Wunnummin Lake
Muskrat Dam
Kasabonika
Ogoki
Lingen L.
Nipigon
Missisa
Mattagami
Kenora
20 kilometres 0 Miles 20
20 kilometres 0 Miles 20
20 kilometres 0 Miles 20
20 kilometres 0 Miles 20
All islands in Hudson Bay and James Bay lie with the Territory of Nunavut.
Toutes les îles de la baie d'Hudson et de la baie James font partie du territoire du Nunavut.